Instalación de una máquina virtual con Windows 2016 Server.

Se inicia el programa, en este caso VirtualBOX.
Se pulsa sobre nuevo y sale la siguiente ventana.

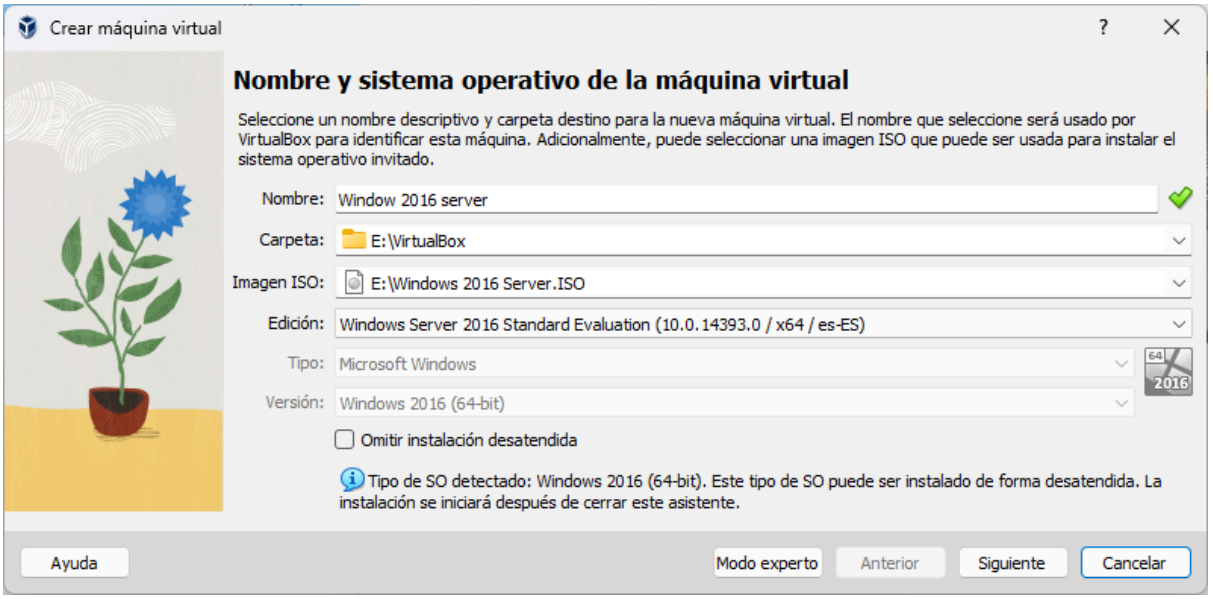

Le damos el nombre que queremos ponerle a la máquina. La carpeta de destino y se selecciona la ISO del sistema operativo.

A continuación nos saldrá el hardware que queremos asignarle, en este caso 2 Gb de RAM y 4 núcleos

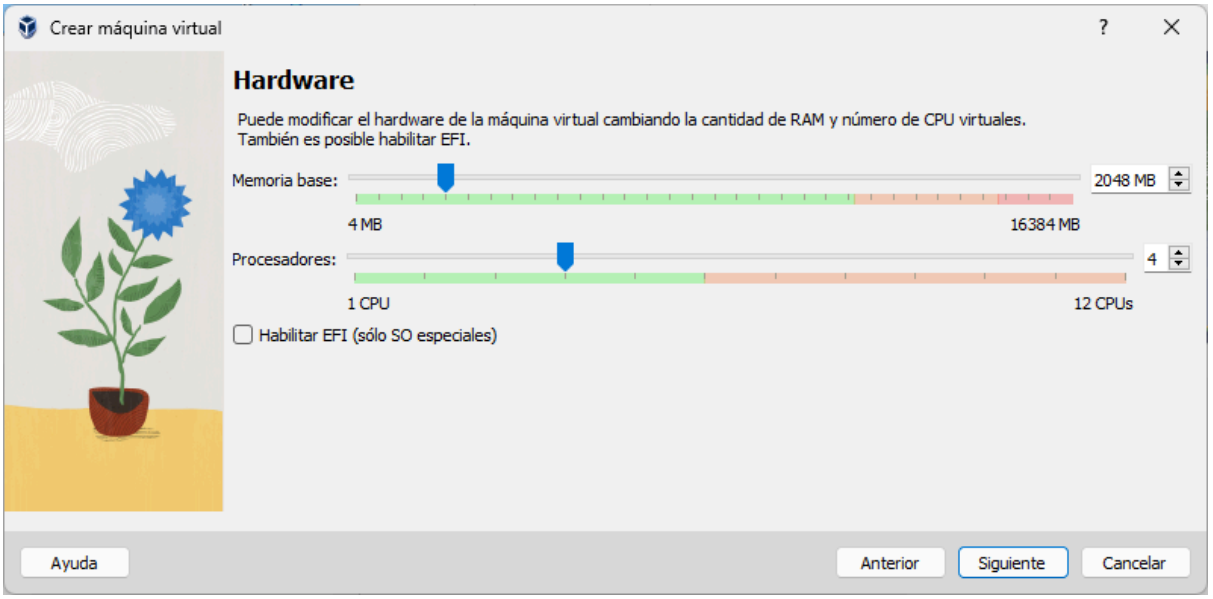

En la siguiente ventana 40Gb de disco duro.

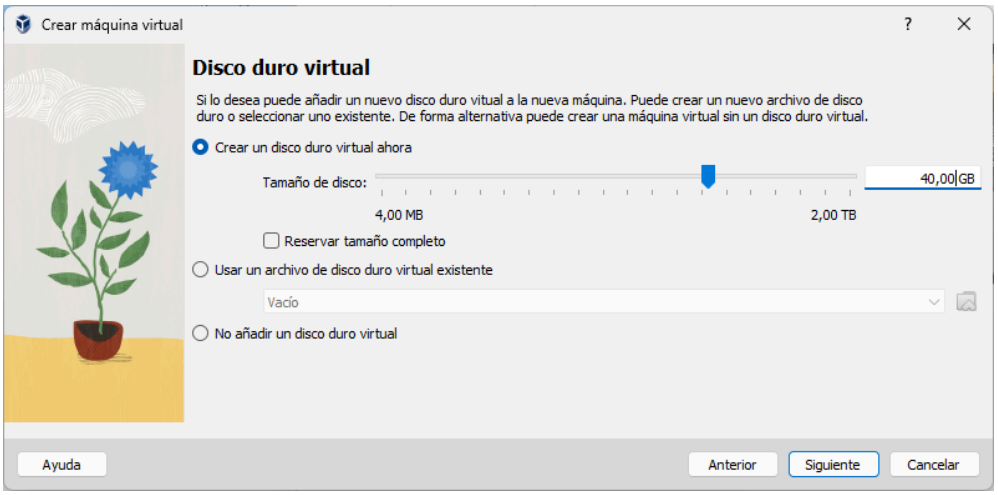

Nos saldrá el resúmen de todo lo que hemos elegido para la instalación.

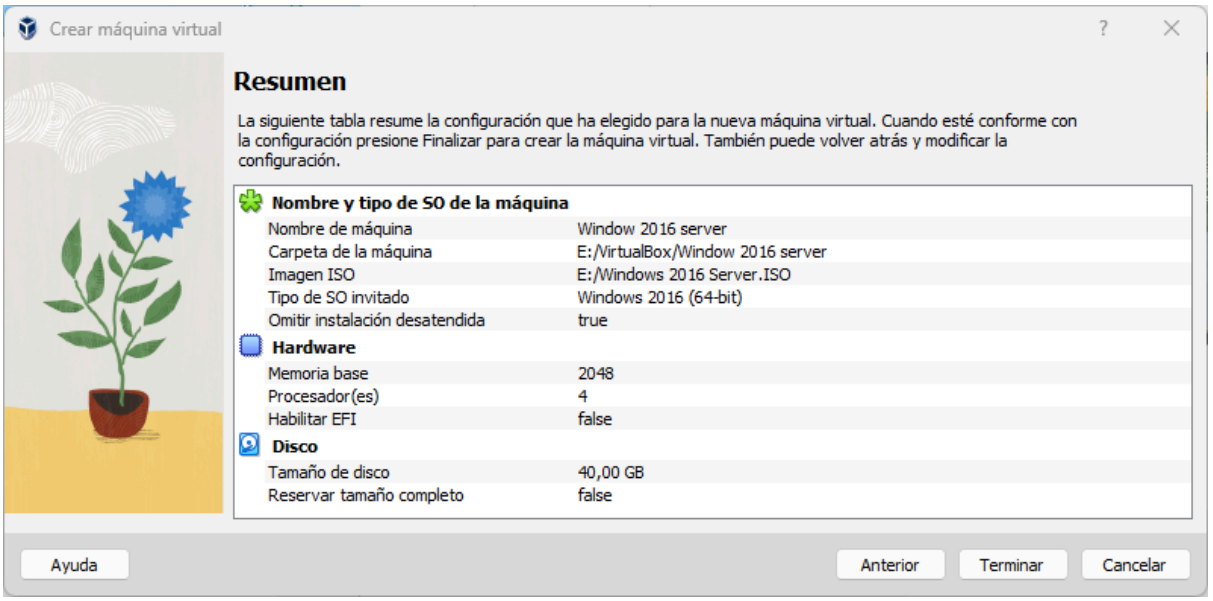

Iniciamos la ejecución de la máquina y por tanto también de la instalación.

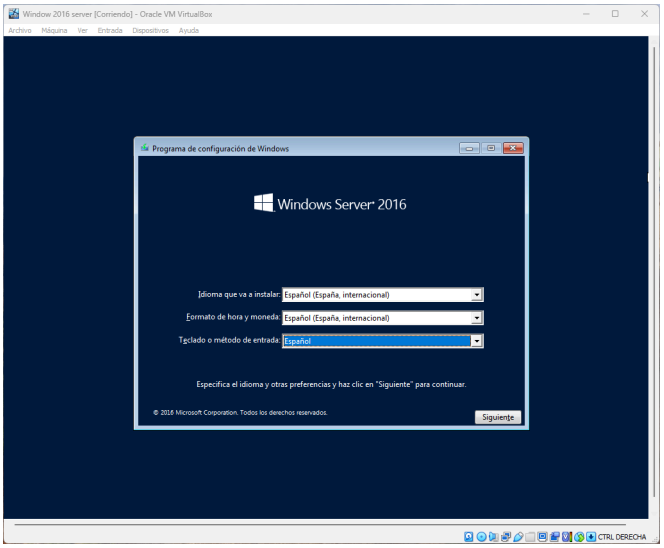

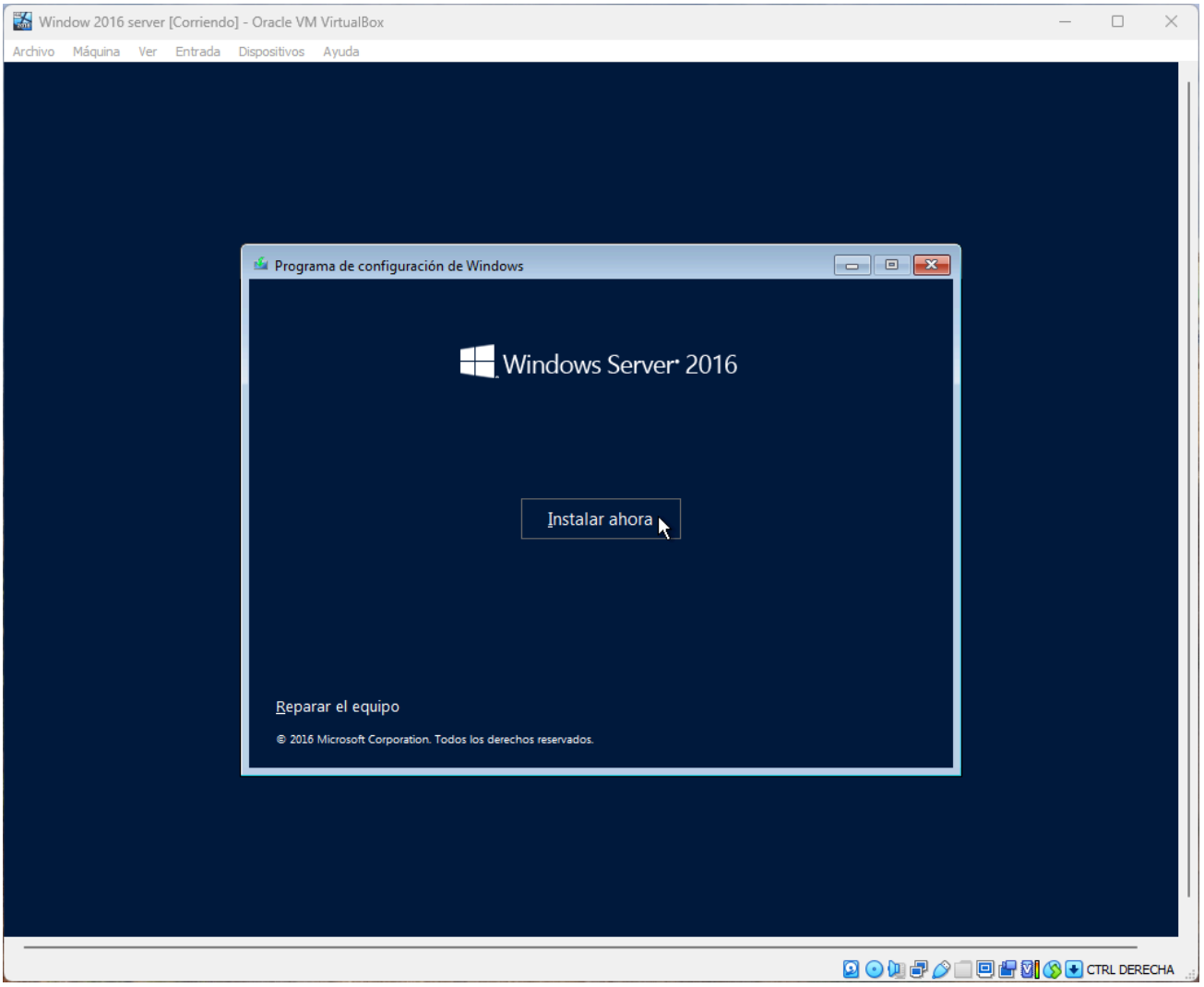
Window 2016 server [Corriendo] - Oracle VM VirtualBox
Archivo Máquina Ver Entrada Dispositivos Ayuda
Programa de configuración de Windows
Windows Server 2016
Instalar ahora
Reparar el equipo
© 2016 Microsoft Corporation. Todos los derechos reservados.
CTRL DERECHA

En la siguiente pantalla seleccionamos que versión del sistema operativo queremos instalar. En este caso Windows 2016 Server Estandar (Experiencia de escritorio)

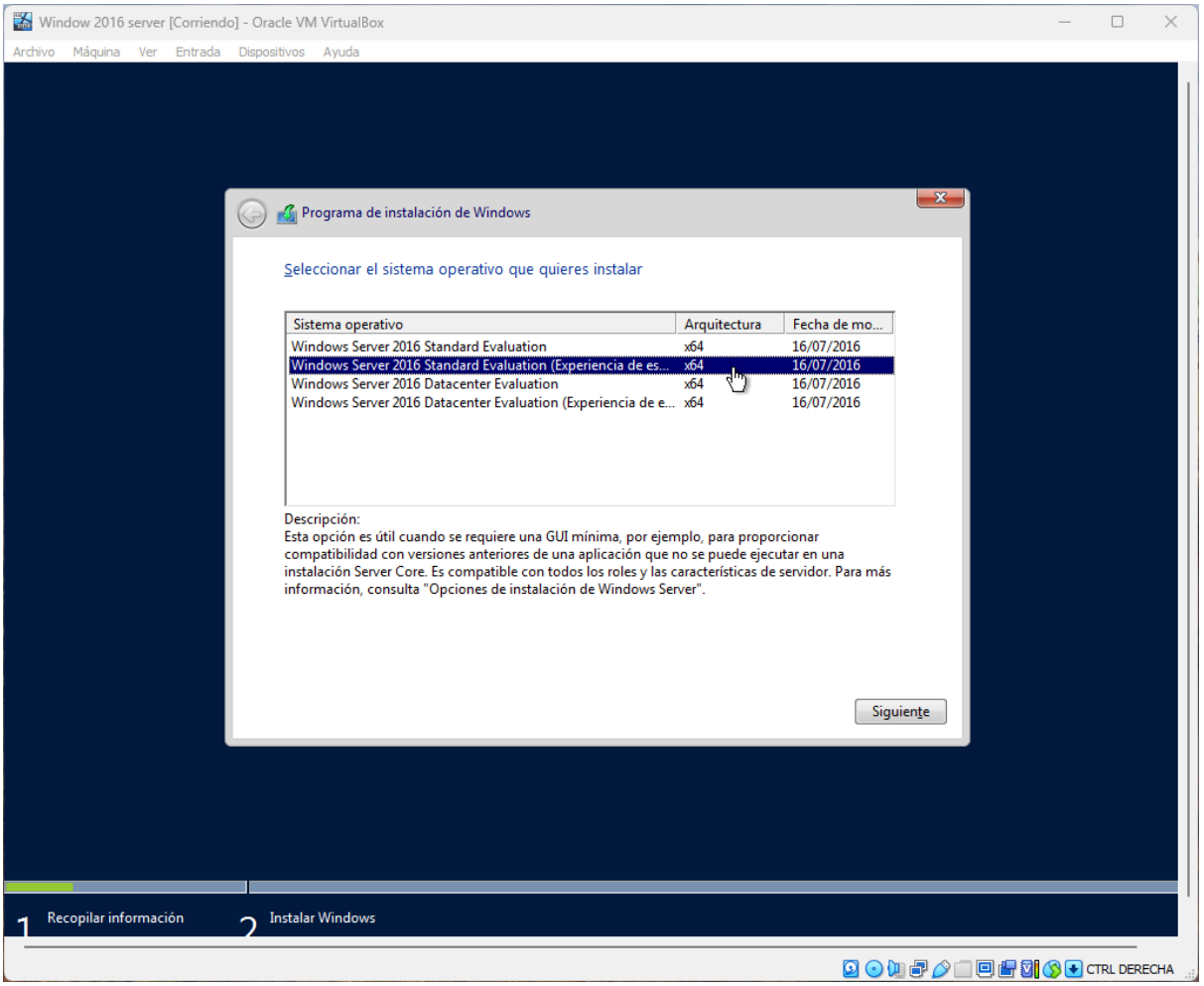

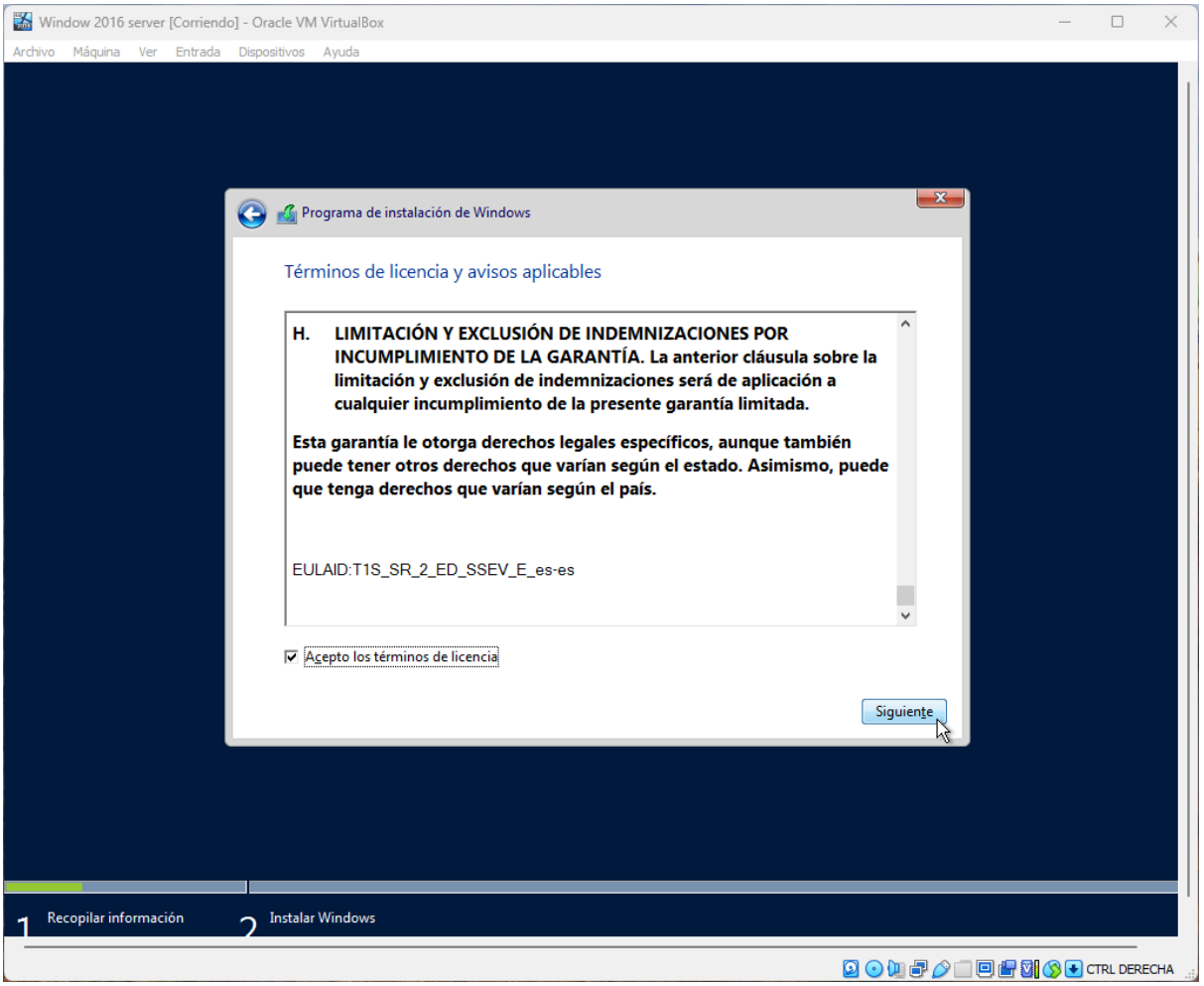

En la siguiente pantalla le tenemos que dar a instalación personalizada ya que si lo dejamos en “Actualización” no funcionará y volverá al principio de la instalación.

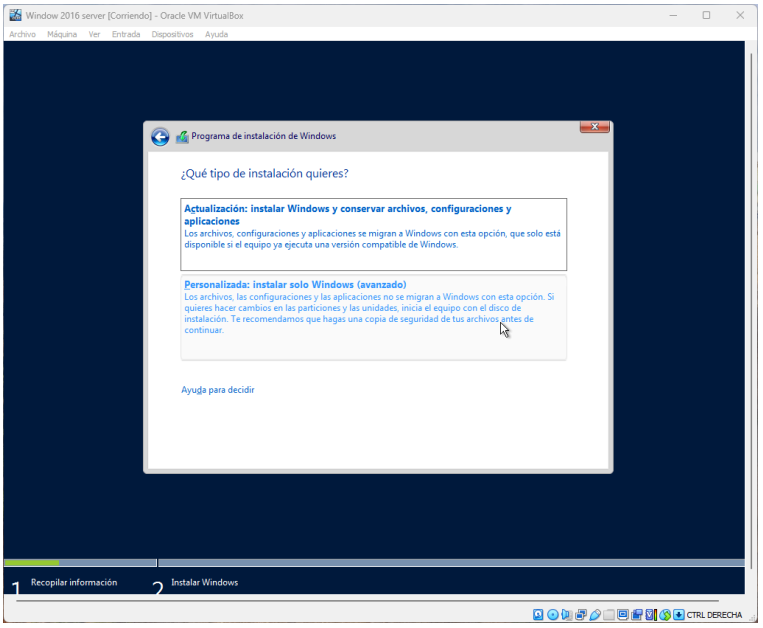

Seleccionamos el disco duro donde queremos instalarlo.

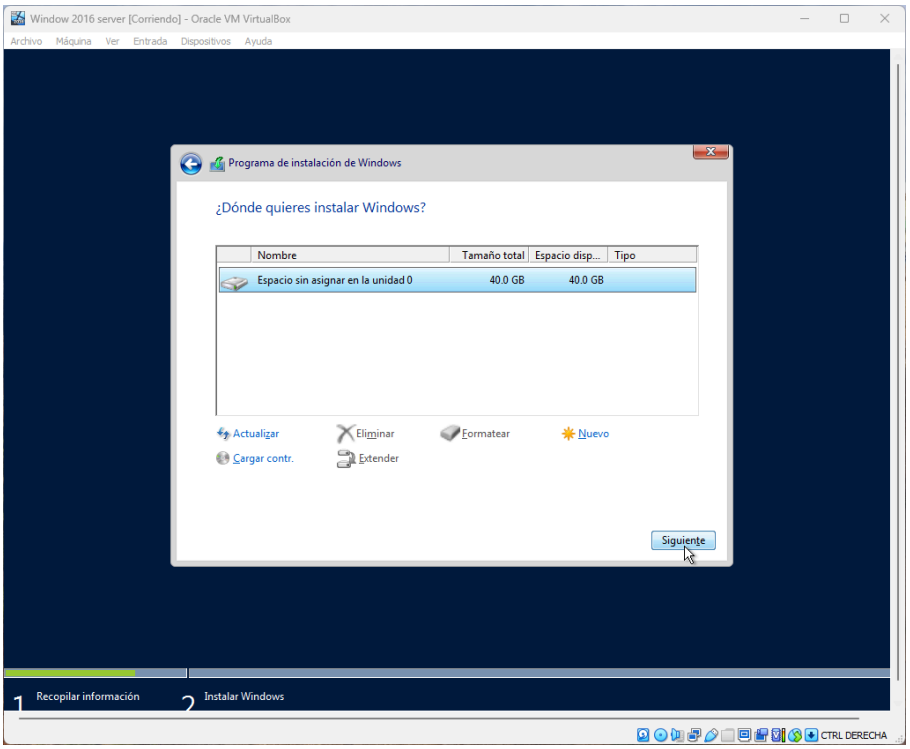

Comienza la instalación.

Ángel David Martínez Saura - SMR 2

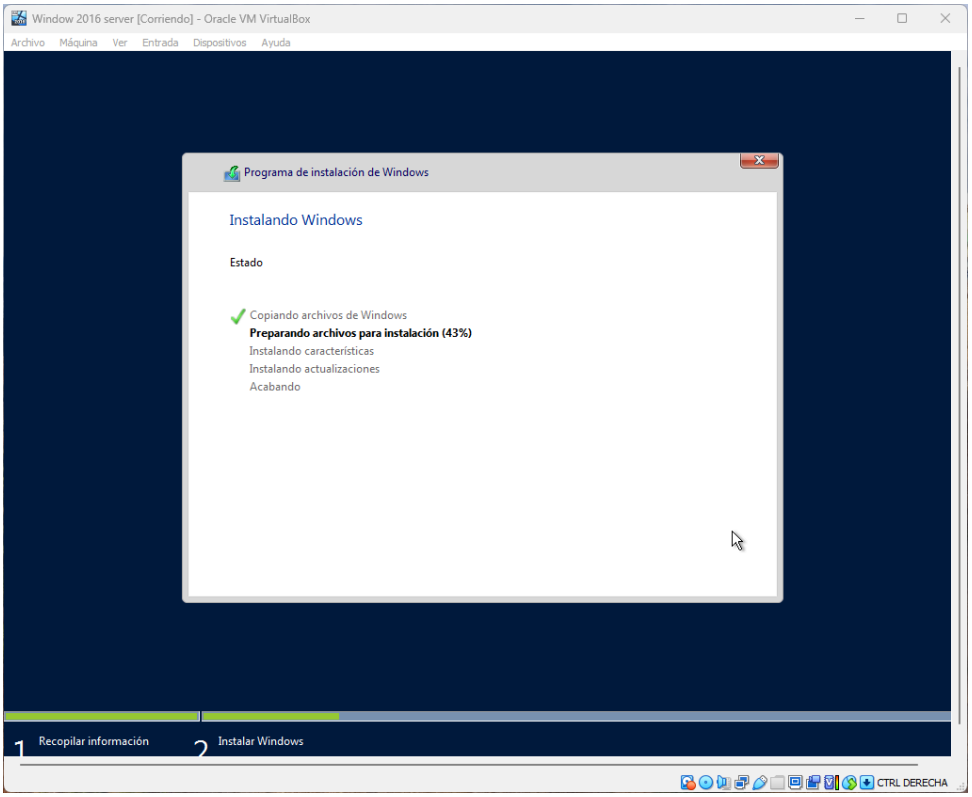

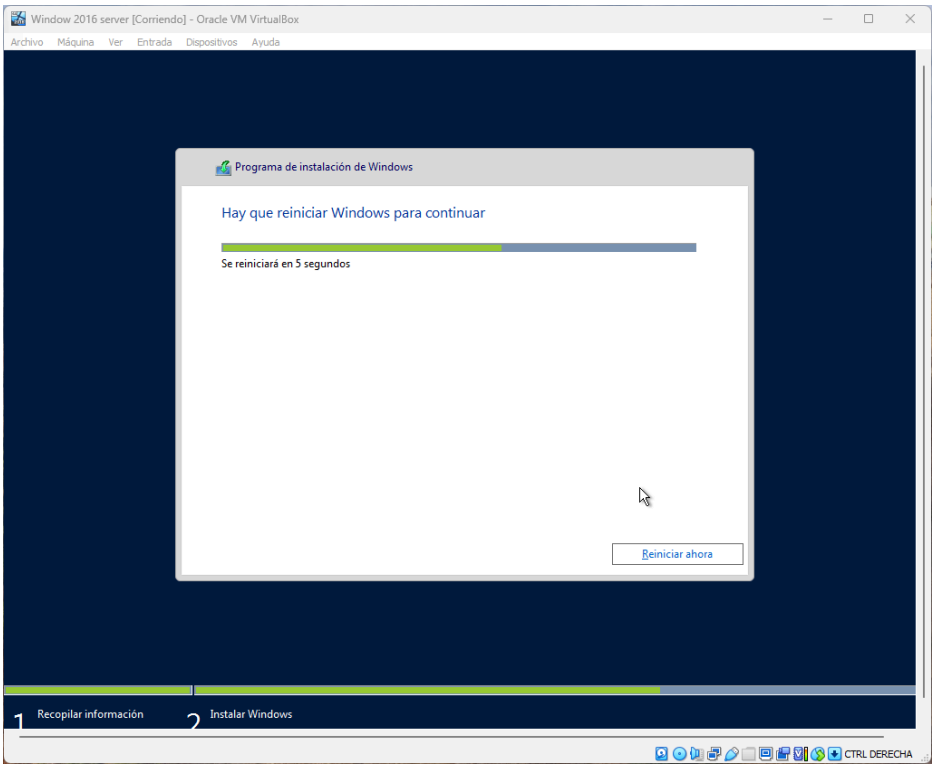

En la siguiente pantalla asignamos la contraseña, en este caso “Smr2”.

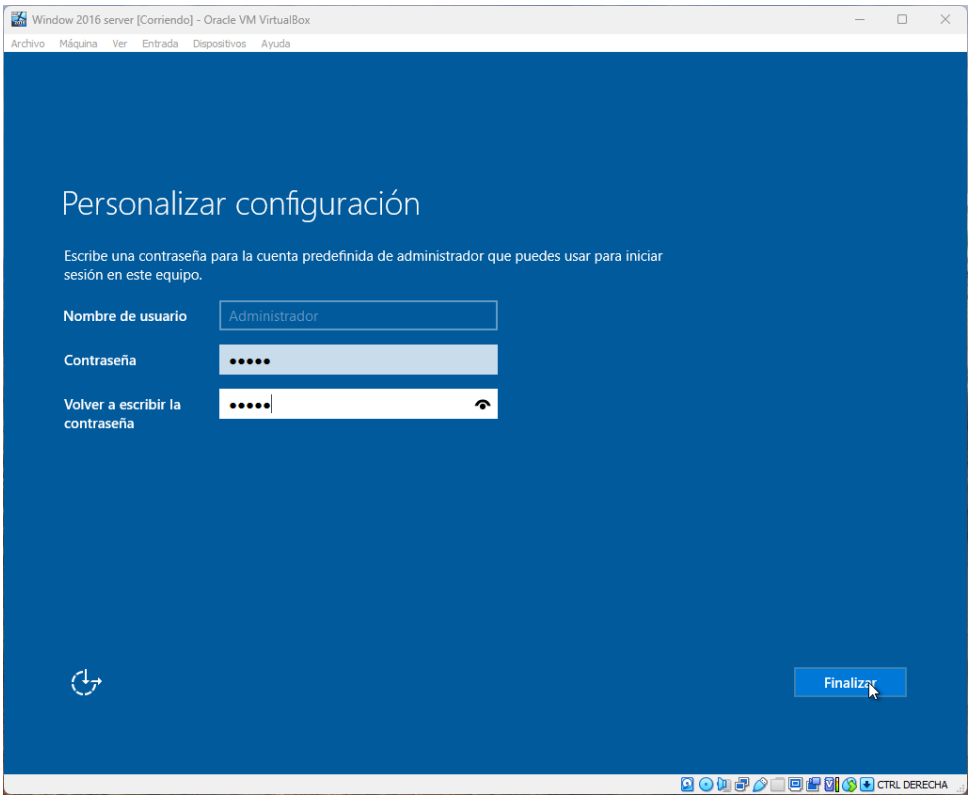

Una vez finalazada la instalación tendremos que pulsar la combinación de teclas Control + Alt + Supr. para poder iniciar sesión.

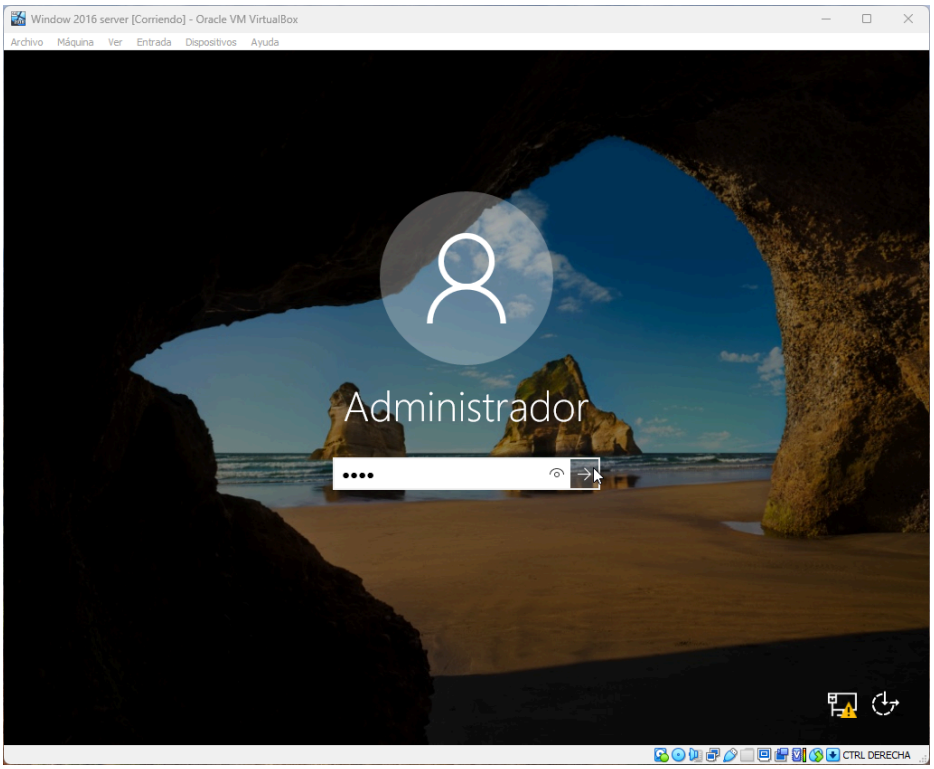

Una vez dentro del sistema nos saldrá la siguiente pantalla y podremos disfrutar de las grandes maravillas de Windows y esos mundos inexplorados y por descubrir.

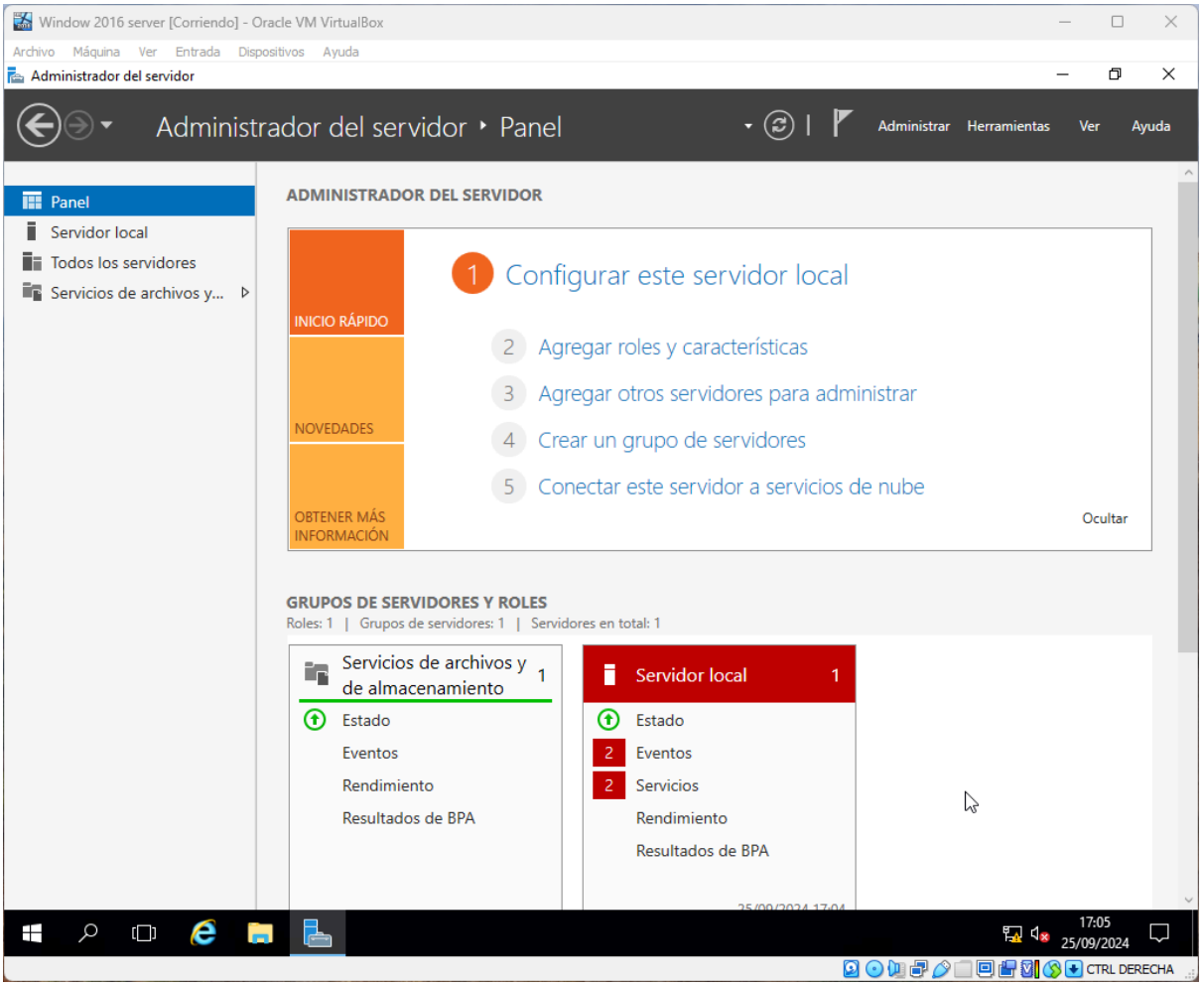

Como por ejemplo realizar y programar las actualizaciones del sistema operativo para mantener la seguridad del sistema.

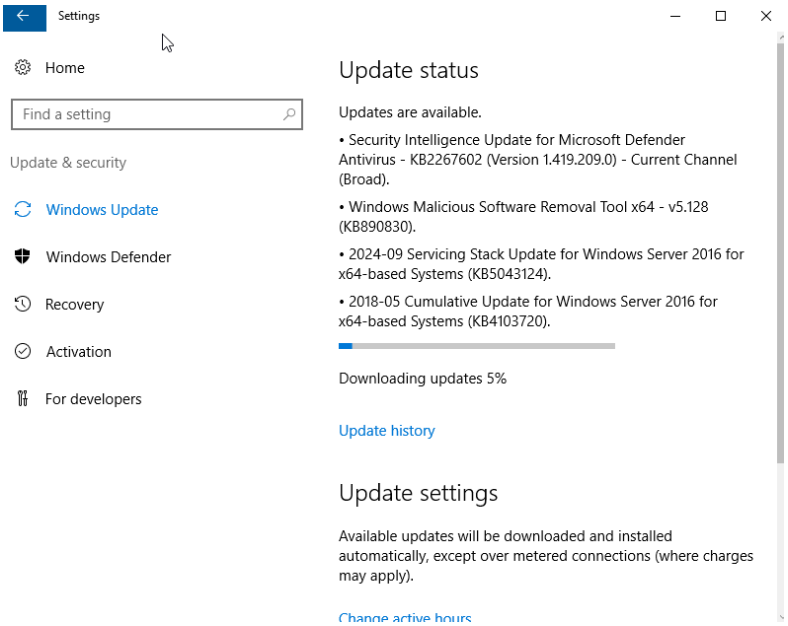

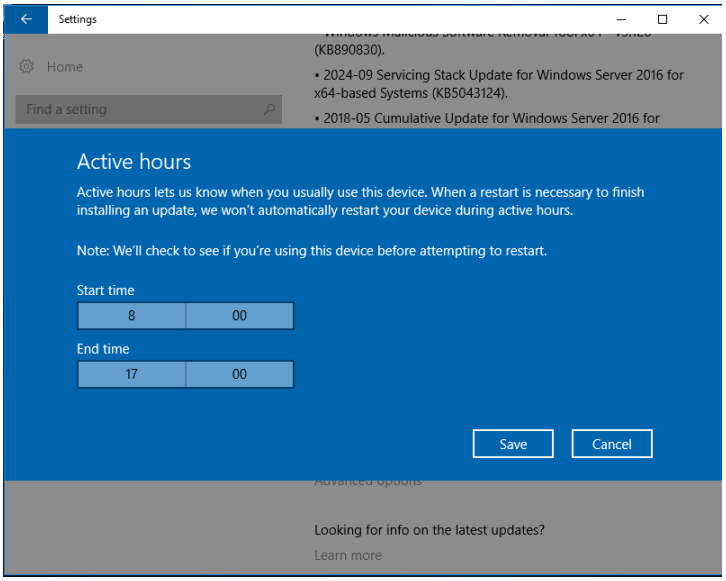

Que Dios le bendiga.